



**Paciente:** ANDERSON SANTOS DA SILVA

**Idade:** 34 **Sexo:** M

**Solicitante:** Dr(a) Select Odontologia **Data de Realização:** 09/10/2024 15:00

### Análise McNamara

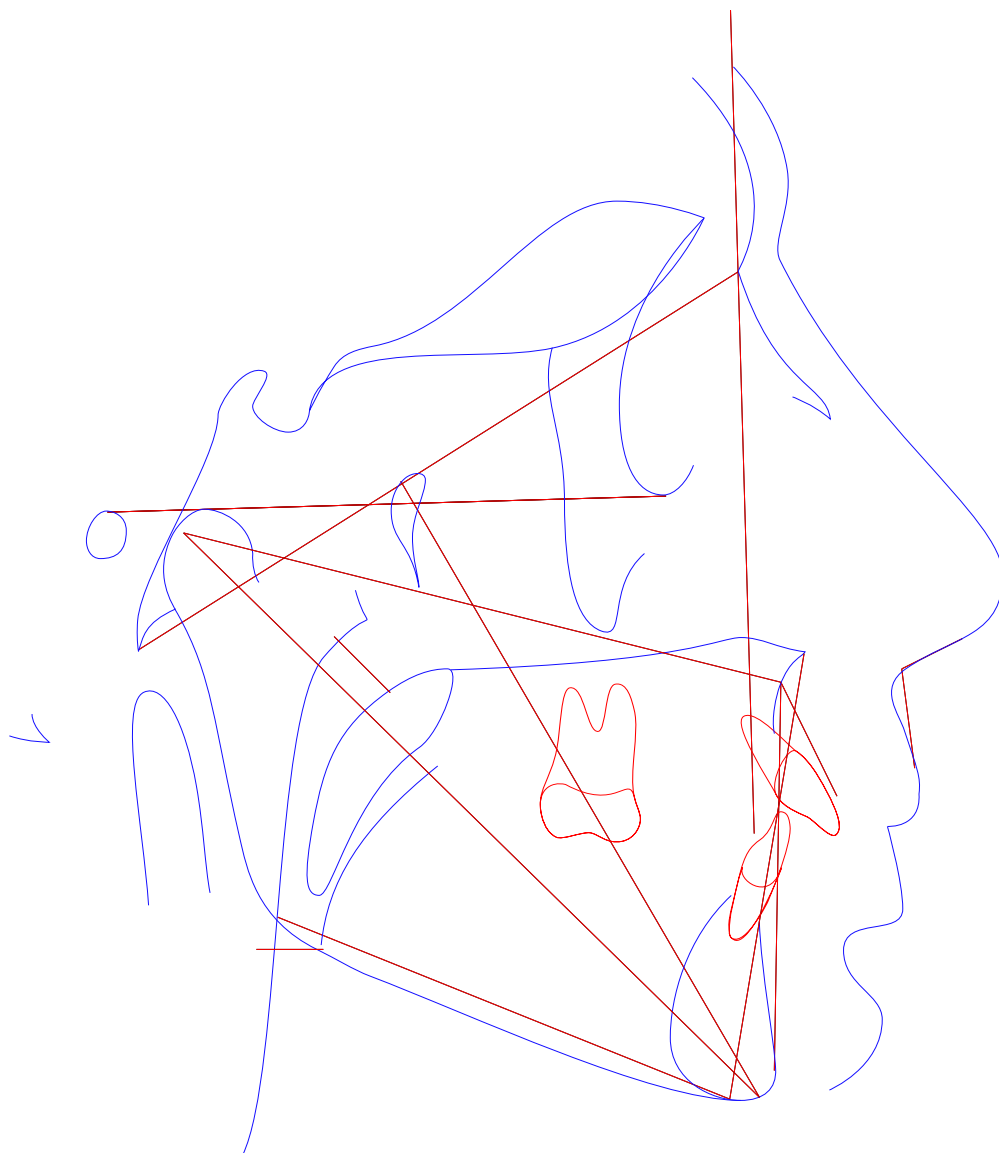



**Paciente:** ANDERSON SANTOS DA SILVA  
**Idade:** 34 **Sexo:** M  
**Solicitante:** Dr(a) Select Odontologia **Data de Realização:** 09/10/2024 15:00

Análise McNamara

	Fator	Valor Obtido	Padrão	Desvio	Classe	Representação Gráfica
	Maxila x Base do Crânio					
1	A-N Perpendicular (A-N   Po-Or)	4,414mm	1,1 ± 2,7	3,314	Protrusão maxiliar	
2	Ângulo Naso-Labial (Prn.Sn-Ls)	109,134°	104,4 ± 12,5	4,734	Bom ângulo	
	Maxila X Mandíbula					
3	Co-Gn (Co-Gn)	114,774mm	109-112 ± 6,8	4,734	---	
4	Co-A (Co-A)	87,622mm	99,8 ± 6	-12,178	---	
5	Mx-Md ((f)Mx-Md)	27,152mm	34,5 ± 4	-7,348	---	
6	Ena-Me (Ena-Me)	64,293mm	61-63 ± 5	-7,348	---	
7	Ângulo do Plano Mandibular (Po-Or.Go-Me)	23,578°	21,3 ± 3,9	2,278	---	
8	Ângulo do Eixo Facial (Ba-N.Gn-Ptm)	87,966°	90 ± 3	-2,034	Mesofacial	
	Mandíbula x Base do Crânio					
9	Pog-N Perpendicular (Pog-N   Po-Or)	1,894mm	-0,3 ± 3,8	2,194	Bom posicionamento	
	Dentes					
10	Sf1/-A Perpendicular (Sf1/-A)	7,517mm	5,3 ± 2	2,217	Protrusão incisiva	
11	Protusão Incisivo Inferior (Ilii-A-Pog)	0,637mm	2,3 ± 2,4	-1,663	Bom posicionamento	
	Vias Aéreas					
12	Nfa-Nfp (Vasp-Vasa)	11,295mm	17,4 ± 4,3	-6,105	---	
13	Bfa-Bfp (Vaip-Vaia)	9,523mm	13,5 ± 4,3	-3,977	---	



**Paciente:** ANDERSON SANTOS DA SILVA

**Idade:** 34 **Sexo:** M

**Solicitante:** Dr(a) Select Odontologia **Data de Realização:** 09/10/2024 15:00

## Análise USP-UNICAMP

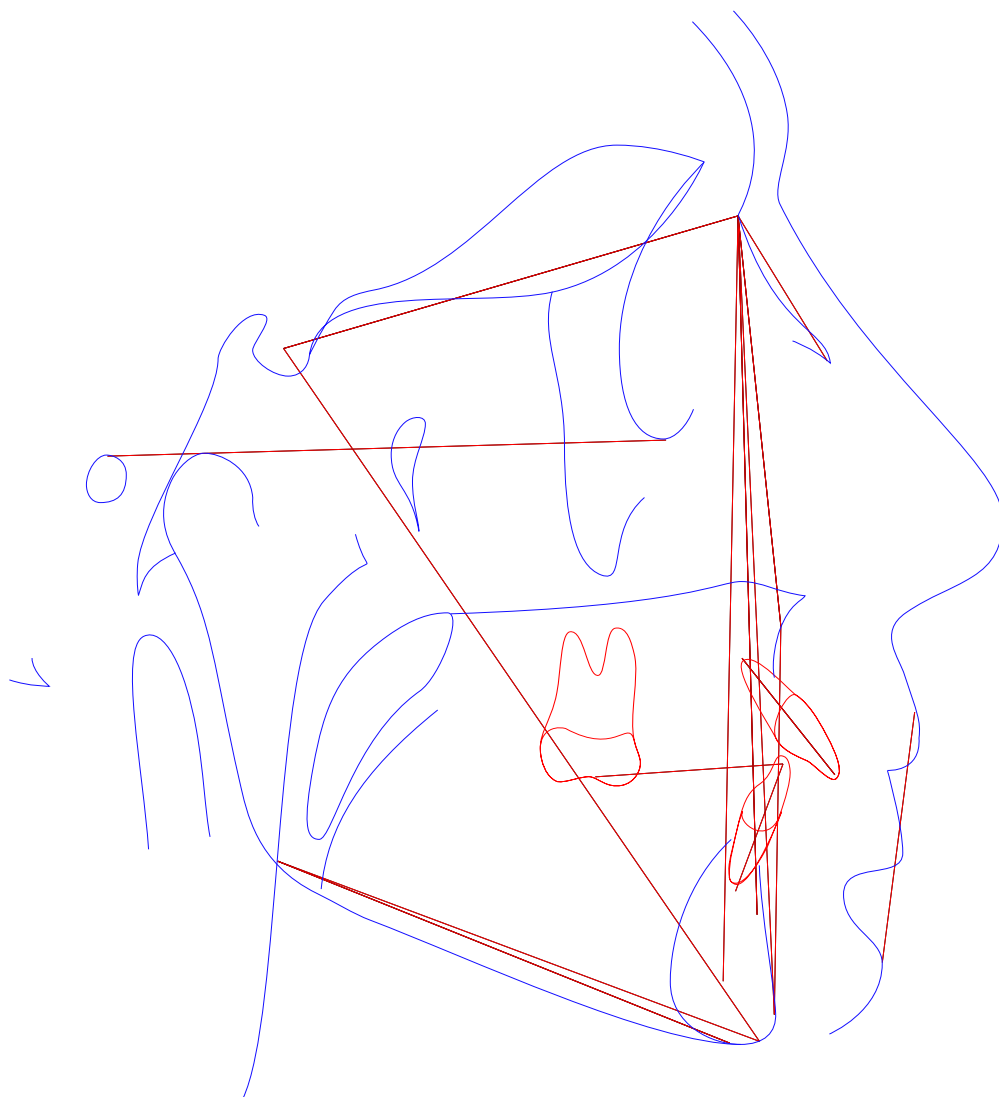



Paciente: ANDERSON SANTOS DA SILVA  
Idade: 34    Sexo: M  
Solicitante: Dr(a) Select Odontologia    Data de Realização: 09/10/2024 15:00

Análise USP-UNICAMP

	Fator	Valor Obtido	Padrão	Desvio	Classe	Representação Gráfica
	I - Padrão cefálico					
1	SN-GoGn (SN-GoGn)	36,781°	32 ± 0,5	4,781	Dolicocefálico	
2	SN-Plano Oclusal (SN-Ppdlii)	12,327°	14 ± 0,5	-1,673	Braquicefálico	
3	FMA ((Go-Me).(Po-Or))	23,578°	25 ± 0,5	-1,422	Braquicefálico	
4	N-S.Gn (N-S.Gn)	71,795°	67 ± 0,5	4,795	Dolicocefálico	
	II - Relação Maxila/Mandíbula					
5	S-N.A (S-N.A)	79,685°	82 ± 0,5	-2,315	Max. Retruída	
6	S-N.B (S-N.B)	75,288°	80 ± 0,5	-4,712	Mand. Retruída	
7	A-N.B ((A-N),(N-B))	4,397°	2 ± 0,5	2,397	Classe II	
8	S-N.D (S-N.D)	72,615°	76 ± 0,5	-3,385	Mand. Retruída	
	III - Dentes em relação a maxila e mandíbula					
9	Incisivo Superior . NA ((Ais-lis).(N-A))	32,573°	22 ± 0,5	10,573	Vestibularizado	
10	Incisivo Superior - NA (IS-NA)	5,444mm	4 ± 0,5	1,444	Protruído	
11	Incisivo Inferior . NB ((lii-Aii)-(N-B))	22,01°	25 ± 0,5	-2,99	Vertical	
12	Incisivo Inferior - NB (lii-(N-B))	4,277mm	4 ± 0,5	0,277	Normal	
13	1/.1 ((Ais-lis).(Aii-lii))	121,02°	131 ± 0,5	-9,98	Fechado	
14	IMPA ((Me-Go).(Aii-lii))	88,518°	87 ± 0,5	1,518	Vestibularizado	
	IV - Perfil ósseo e mole					
15	F10 (NLN.NPO-Or)	60,066°	22,5 ± 7,5	37,566	Macro	
16	H-Nariz (Pn-LsPog')	8,719mm	10 ± 1	-1,281	Convexo	
17	NAP ((f)NA.APog)	6,922°	0 ± 0,5	6,922	Convexo	
18	Pog-NB (Pog-(N-B))	2,067mm	---	6,922	---	
	Novo grupo					
19	NA.APog (NA.APog)	6,922°	---	6,922	---	
20	Convexidade do Ponto A (A-N-Pog)	3,439mm	---	6,922	---	



**Paciente:** ANDERSON SANTOS DA SILVA  
**Idade:** 34 **Sexo:** M  
**Solicitante:** Dr(a) Select Odontologia **Data de Realização:** 09/10/2024 15:00

## ANÁLISE SINTÉTICA

### Análise McNamara

A-N Perpendicular:	Protrusão maxiliar
Ângulo Naso-Labial:	Bom ângulo
Ângulo do Eixo Facial:	Mesofacial
Pog-N Perpendicular:	Bom posicionamento
Sf1/-A Perpendicular:	Protrusão incisiva
Protusão Incisivo Inferior:	Bom posicionamento

### Análise USP-UNICAMP

SN-GoGn:	Dolicocefálico
SN-Plano Oclusal:	Braquicefálico
FMA:	Braquicefálico
N-S.Gn:	Dolicocefálico
S-N.A:	Max. Retruída
S-N.B:	Mand. Retruída
A-N.B:	Classe II
S-N.D:	Mand. Retruída
Incisivo Superior . NA:	Vestibularizado
Incisivo Superior - NA:	Protruído
Incisivo Inferior . NB:	Vertical
Incisivo Inferior - NB:	Normal
1/.1:	Fechado
IMPA:	Vestibularizado
F10:	Macro
H-Nariz:	Convexo
NAP:	Convexo